

Newsletter

Informação Semanal – 15-03 a 21-03-2021

As Newsletter do SIMA podem também ser consultadas no facebook em:
<https://www.facebook.com/SIMA.Portugal>

Suíños

CONJUNTURA SEMANAL

Na semana em análise as cotações médias nacionais do porco classe E e do porco classe S voltaram a apresentar um acréscimo, pela 6ª semana consecutiva (+8 cêntimos / kg e +6 cêntimos / kg, respetivamente). Também os leitões, de <12 kg (+19 cêntimos / kg) e de 19-25 kg (+36 cêntimos / kg) registaram uma subida, pela 3ª semana consecutiva. No Entre Douro e Minho a oferta de suínos para abate foi relativamente fraca e a procura foi média. Novo acréscimo de cotações do porco classe E (+5 cêntimos / kg) e ligeiro ajustamento em baixa do porco classe S (-1 cêntimo / kg).

Na Beira Litoral a oferta de suínos para abate foi média e a procura muito animada. No que se refere ao leitão, a oferta foi fraca e a procura animada. Em ambos os casos a procura voltou a melhorar em relação à semana passada. A partir do início do novo confinamento, os abates destinaram-se na sua maior parte a congelação, uma vez que a restauração só pode manter a atividade para consumo fora do estabelecimento. Novo aumento de cotações dos porcos classe E e classe S (+9 cêntimos / kg). Subida significativa dos leitões de <12 kg (+41 cêntimos / kg).

Na Beira Interior a oferta de suínos para abate foi média e a procura muito animada. As cotações dos porcos classe E e classe S voltaram a subir (+10 cêntimos / kg).

No Ribatejo e Oeste a oferta de suínos para abate foi média e a procura muito animada. A oferta de leitão foi fraca e a procura animada. A procura voltou a aumentar, quer para os porcos de engorda quer para os leitões. A procura de leitão após o novo confinamento destina-se essencialmente a congelação. Subida de cotações dos porcos classe E e classe S (+10 cêntimos / kg) e dos leitões de <12 kg (+16 cêntimos / kg).

No Alentejo a oferta de suínos para abate foi média e a procura relativamente animada. Subida de cotações dos porcos classe E e classe S (+10 cêntimos / kg), dos leitões de <12 kg (+8 cêntimos / kg na cot. mín.) e dos leitões de 19-25 kg (+36 cêntimos / kg).

COTAÇÕES MÉDIAS NACIONAIS - SEMANAIS

Produto	Unidade de Comercialização	Estádio de Comercialização	MÉDIA DA SEMANA	Variação Percentual		
				Semana anterior	Semana homóloga do ano anterior	Semana homóloga do Quinquénio 2016-2020
Porco classe E (57% *)	EUR / kg P.C.	Entrada Matadouro	1,79	4,7	-13,1	9,8
Porco classe S	EUR / kg P.C.	Entrada Matadouro	1,79	3,5	-13,9	9,8
Leitão até 12 kg	EUR / kg P.V.	Saída Produção	3,20	6,3	-4,8	8,5
Leitão 19 a 25 kg	EUR / kg P.V.	Saída Produção	3,40	11,8	4,6	49,8

* Carne magra em % de peso da carcaça

Notas: 1) A recolha de cotações do porco classe S iniciou-se em janeiro de 2016, pelo que os cálculos são feitos para o quadriénio 2016-2019

2) Em 2019 foi retomada a recolha de cotações no Ribatejo e Oeste, pelo que existe uma quebra de série, não sendo possível a comparação direta com a semana homóloga do quinquénio 2016-2020

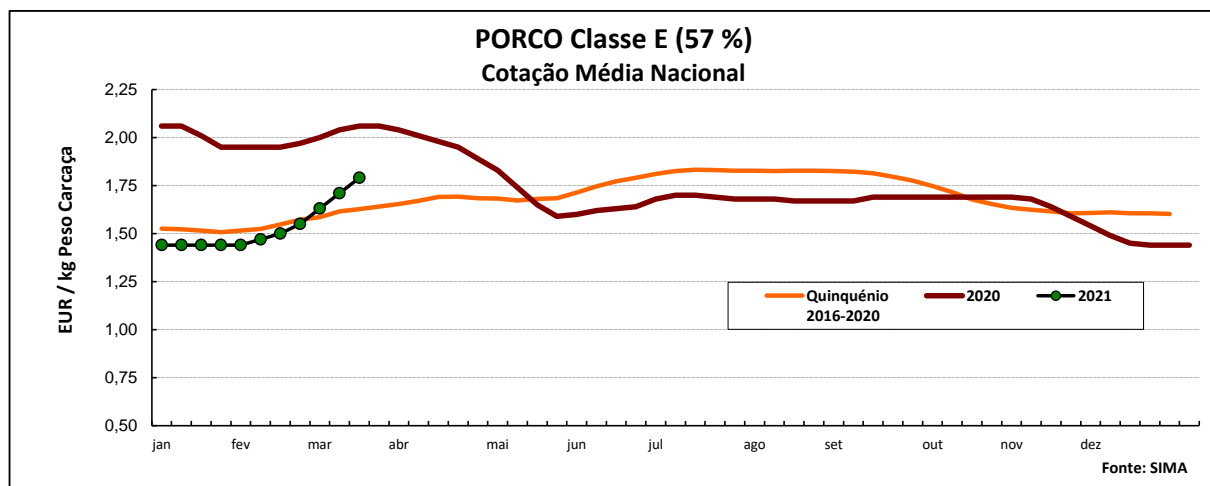

Suínos

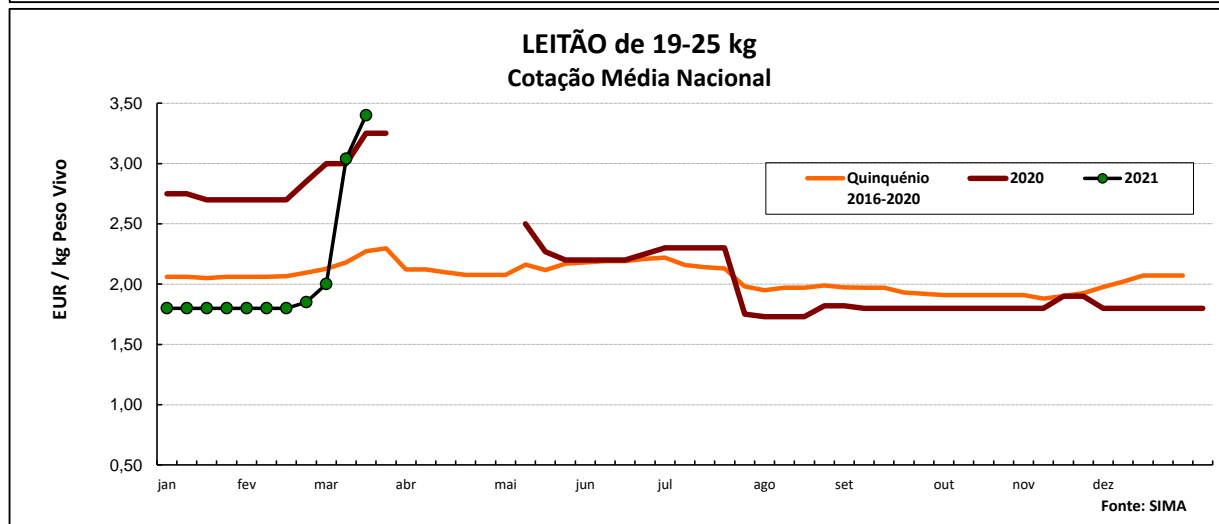
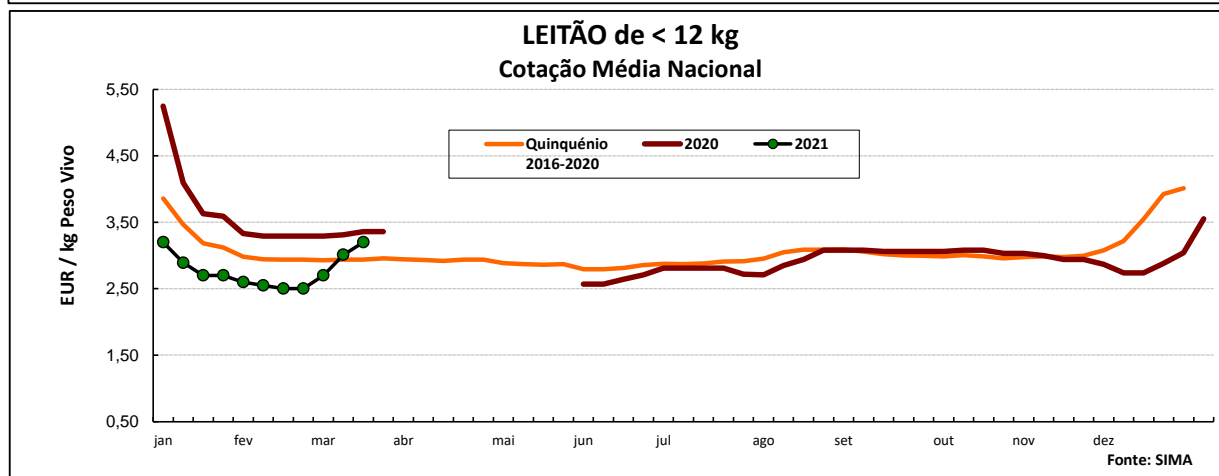
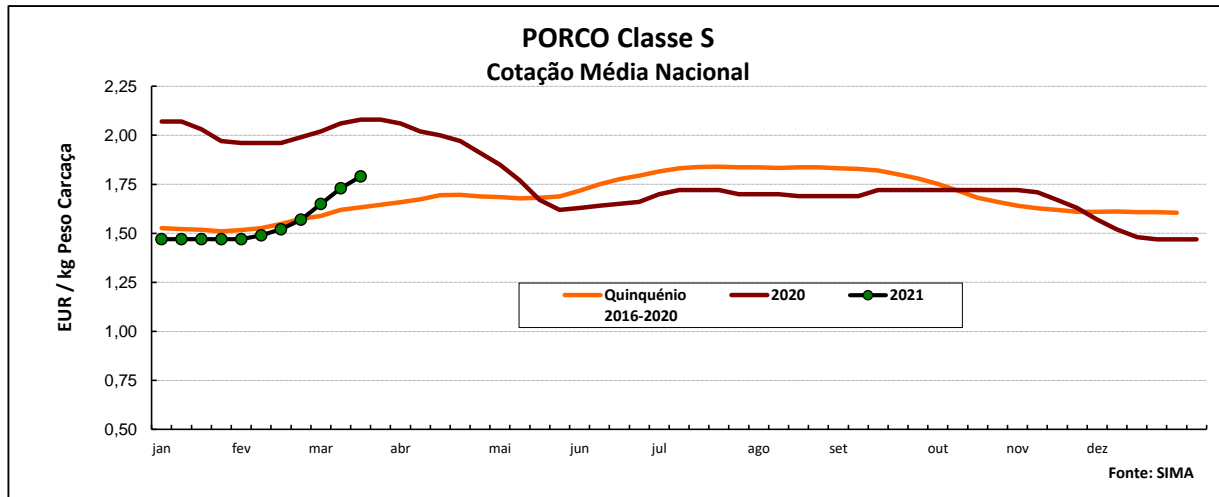

COTAÇÕES MÉDIAS NACIONAIS - MENSAIS

Produto	Unidade de Comercialização	Estádio de Comercialização	fevereiro 2021	Variação Percentual		
				janeiro 2021	fevereiro 2020	fevereiro Quinquénio 2016-2020
Porco classe E (57%)	EUR / kg P.C.	Entrada Matadouro	1,49	3,5	-24,3	-3,6
Porco classe S	EUR / kg P.C.	Entrada Matadouro	1,51	2,9	-23,7	-2,3
Leitão até 12 kg	EUR / kg P.V.	Saída Produção	2,54	-11,7	-22,9	-13,8
Leitão 19 a 25 kg	EUR / kg P.V.	Saída Produção	1,81	0,7	-35,6	-13,3

Nota: kg P.C. - kg de peso carcaça; kg P.V. - kg de peso vivo

Suínos

Cotações em Mercados / Bolsas UE

1. ESPANHA

1.1. LÉRIDA - BOLSA

		Cotação em EUR				Variação (%) Sem. Ant.
		11/03/2021	18/03/2021	11/03/2021	18/03/2021	
Porco Acabado de Lérida "Normal" Leitão (20 kg)	kg P.Vivo	1,355	1,410	1,783	1,855	4,1
	Unidade	62,00	67,00	<i>kg P.Carçaça</i>		8,1

1.2. BINEFAR - BOLSA

		Cotação em EUR				Variação (%) Sem. Ant.
		10/03/2021	17/03/2021	10/03/2021	17/03/2021	
Porco "Normal" Leitão de 16-18 kg	kg P.Vivo	1,345	1,405	1,770	1,849	4,5
	Unidade (Mín.)	79,00	83,00	<i>kg P.Carçaça</i>		5,1

2. FRANÇA - BRETAGNA

		Cotação em EUR		Variação Sem Ant. (Cêntimos/Kg)	Variação (%) Sem. Ant.
		11/03/2021	18/03/2021		
Porco 56 TMP * (80-102 kg)	kg P.Carçaça	1,331	1,343	1,2	0,9
Porco de reforma	kg P.Carçaça	0,863	0,910	4,7	5,4

* Taxa de músculo das peças

3. DINAMARCA

		Cotação em DKK		Cotação em EUR		Variação (%) Sem. Ant.
		sem 11/2021	sem 12/2021	sem 11/2021	sem 12/2021	
Porco 61 % carne - 72,0-96,9 kg	kg P.Carçaça	10,50	10,50	1,411	1,412	0,0

4. PAÍSES BAIXOS - BOLSA

		Cotação em EUR		Variação Sem Ant. (Cêntimos/Kg)	Variação (%) Sem. Ant.
		sem 10/2021	sem 11/2021		
Porco 56 % carne	kg P.Carçaça	1,43	1,54	11,0	7,7
Leitão	Unidade	45,50	50,50	-	11,0

5. ALEMANHA

		Cotação em EUR		Variação Sem Ant. (Cêntimos/Kg)	Variação (%) Sem. Ant.
		10/03/2021	17/03/2021		
Porco 56 % carne	kg P.Carçaça	1,500	1,500	0,0	0,0

6. PORTUGAL - BOLSA DO PORCO (MONTIJO)

		Variação em EUR	
		11/03/2021	18/03/2021
Porco classe E - 57% de músculo (à entrada do matadouro)	kg P.Carçaça	0,100	0,080

Nota: A partir da 1ª Sessão de 2017 a Bolsa do Porco passou a apresentar apenas a variação em relação à semana anterior

Suínos

PREÇOS MÉDIOS DE MERCADO NA U.E.

PORCO CLASSE E (EUR / 100 kg Peso Carcaça)

PAÍSES	SEMANA DE 08/03 a 14/03/2021	SEMANA DE 01/03 a 07/03/2021	VAR % S. ANT.
Bélgica	131,70	123,86	6,3
Bulgária	175,10	174,96	0,1
República Checa	130,71	124,83	4,7
Dinamarca	148,05	143,49	3,2
Alemanha	151,01	140,37	7,6
Estónia	143,58	140,50	2,2
Irlanda		132,27	
Grécia	158,09	150,85	4,8
Espanha	140,00	136,00	2,9
França	140,41	131,66	6,6
Croácia		151,37	
Chipre	152,41	153,48	-0,7
Letónia	157,79	142,45	10,8
Lituânia	147,95	137,33	7,7
Luxemburgo	144,75	131,27	10,3
Hungria	143,45	133,79	7,2
Países Baixos	137,41	126,74	8,4
Áustria	160,50	151,90	5,7
Polónia	150,60	144,86	4,0
Portugal	171,00	163,00	4,9
Romenia	135,94	124,53	9,2
Eslovénia	162,77	154,51	5,3
Eslováquia	142,97	131,09	9,1
Finlândia	159,15	158,41	0,5
Suécia	196,97	197,44	-0,2
U.E.	149,70	142,13	5,3

Nota:

As carcaças dos suínos são divididas em classes de acordo com o teor estimado de carne magra em percentagem de peso da carcaça:

Classe S - 60 % ou mais

Classe E - 55 % ou mais

Preços de Mercado do Porco classe E na UE

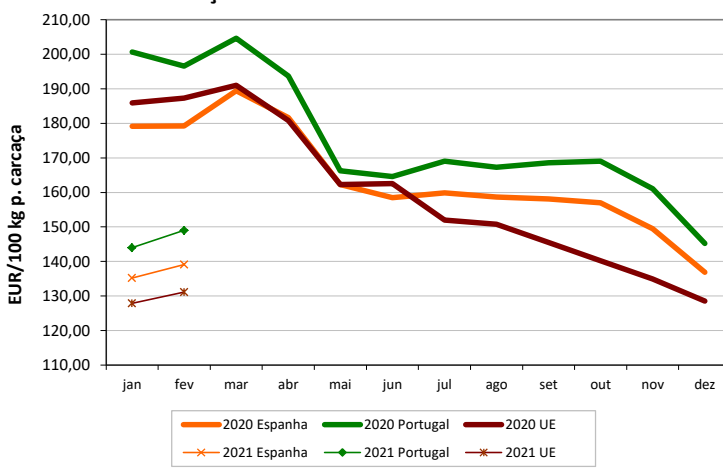

PORCO CLASSE S (EUR / 100 kg Peso Carcaça)

Bélgica	141,52	134,22	5,4
República Checa	134,03	128,68	4,2
Dinamarca	155,45	149,81	3,8
Alemanha	154,19	143,53	7,4
Estónia	147,41	146,19	0,8
Irlanda		132,27	
Grécia	164,89	157,12	4,9
Espanha	147,00	144,00	2,1
França	139,09	132,06	5,3
Croácia		152,36	
Letónia	150,18	134,91	11,3
Lituânia	150,56	139,66	7,8
Luxemburgo	151,37	141,47	7,0
Hungria	146,04	135,98	7,4
Países Baixos	138,55	127,88	8,3
Áustria	171,45	162,91	5,2
Polónia	152,54	146,53	4,1
Portugal	173,00	165,00	4,8
Romenia	141,97	126,49	12,2
Eslovénia	175,40	168,21	4,3
Eslováquia	142,08	131,27	8,2
Finlândia	164,41	163,93	0,3
Suécia	198,55	198,72	-0,1
U.E.	154,93	147,15	5,3

Preços de Mercado do Porco classe S na UE

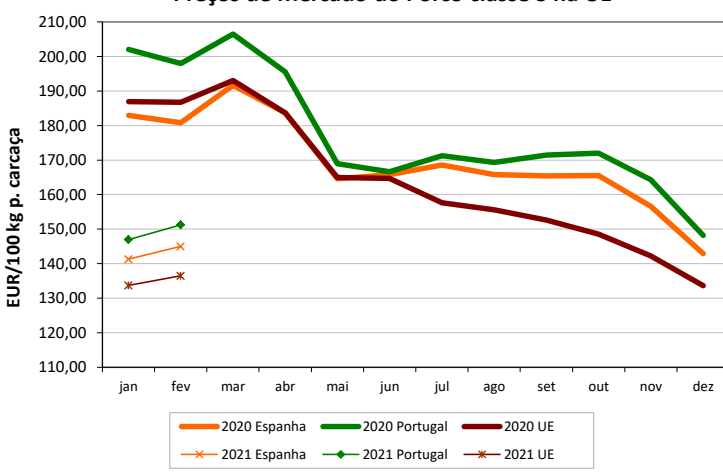

LEITÕES de cerca de 25 kg (EUR / Unidade)

Bélgica	53,50	48,50	10,3
República Checa			
Dinamarca	55,67	52,72	5,6
Alemanha	48,60	43,60	11,5
Estónia		44,69	
Espanha	65,80	60,92	8,0
França	37,00	35,75	3,5
Croácia	44,30	44,33	-0,1
Itália		81,62	
Letónia	41,16	38,24	
Hungria		46,69	
Países Baixos	39,50	34,25	15,3
Polónia			
Portugal	60,80	40,00	52,0
Eslováquia			
Finlândia	38,81	37,91	2,4
Suécia	81,81	81,90	-0,1
U.E.	53,05	49,46	7,3

Preços de Mercado dos Leitões de 25 kg na UE

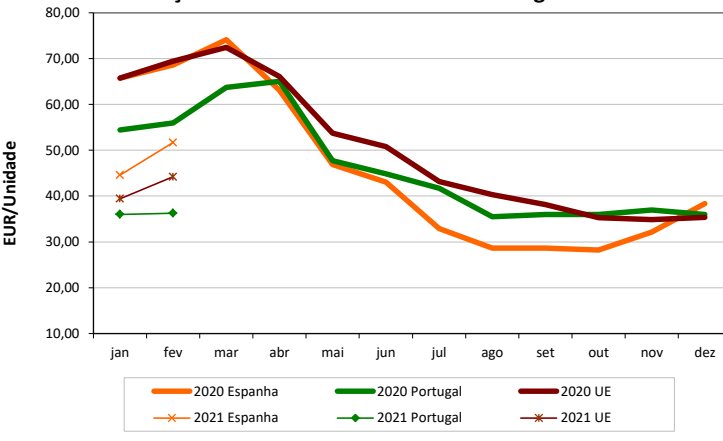

Suíños

ÍNDICE DE PREÇOS DE PRODUTOS AGRÍCOLAS NO PRODUTOR (Base 2015)

(Continente)

	fevereiro	janeiro	fevereiro	Var. %	Var. %
	2021	2021	2020	Mês ant.	Mês ano ant.
Suíños	98,74	96,41	132,06	2,4	-25,2

FONTE: INE

ABATES APROVADOS PARA CONSUMO - janeiro

(Portugal)

	Cabeças		tonelada		Var. Cabeças (%)	Var. tonelada (%)
	2021	2020	2021	2020	Acum.ano ant.	Acum.ano ant.
Leitões	54 620	80 391	386	563	-32,1	-31,5
Porcos de Engorda	338 785	357 811	28 914	30 521	-5,3	-5,3
Reprodutores	2 637	3 719	419	594	-29,1	-29,6
TOTAL	396 042	441 921	29 719	31 678	-10,4	-6,2

FONTE: INE (dados provisórios)

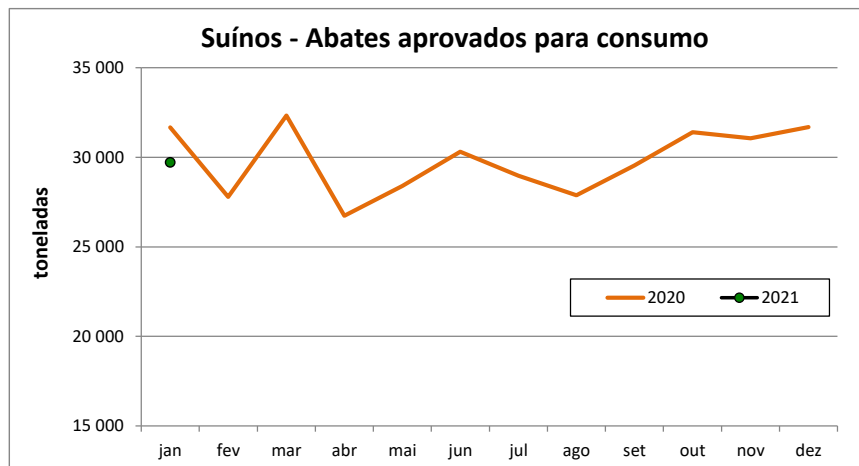

Suíños

COMÉRCIO INTERNACIONAL - janeiro

Cabeças

	ENTRADAS		SAÍDAS		Var. % ENTRADAS 21/20	Var. % SAÍDAS 21/20
	2021	2020	2021	2020		
Outros Suínos Vivos	76 603	99 521	32 911	26 593	-23,0	23,8
Suíños Rep. Raça Pura		43	335	836	-100,0	-59,9
TOTAL	76 603	99 564	33 246	27 429	-23,1	21,2

tonelada

Carne Congelada	1 677,6	2 030,8	3 539,1	2 219,3	-17,4	59,5
Carne Fresca/Refrig.	5 361,4	6 111,8	568,2	1 270,9	-12,3	-55,3
Outros Suínos Vivos	7 510,5	9 085,4	2 463,4	1 916,5	-17,3	28,5
Suíños Rep. Raça Pura		4,7	40,5	109,4	-100,0	-62,9
Miudezas	124,5	169,4	1 004,8	1 224,9	-26,5	-18,0
TOTAL	14 674,0	17 402,1	7 616,0	6 741,0	-15,7	13,0

1000 EUR

Carne Congelada	4 100,7	5 721,8	7 556,1	6 335,7	-28,3	19,3
Carne Fresca/Refrig.	15 575,9	19 447,4	1 552,7	3 203,5	-19,9	-51,5
Outros Suínos Vivos	9 226,4	13 586,1	3 850,6	3 944,8	-32,1	-2,4
Suíños Rep. Raça Pura		23,4	46,9	119,8	-100,0	-60,9
Miudezas	293,8	357,0	659,5	628,0	-17,7	5,0
TOTAL	29 196,8	39 135,7	13 665,8	14 231,8	-25,4	-4,0

Nota: estão incluídos os animais vivos e a carne das espécies suínas domésticas e não domésticas (por exemplo os javalis)

FONTE: INE (dados preliminares)

Para consulta de preços de produtos agrícolas consultar o site:
www.gpp.pt/index.php/sima/sima-2018
 O SIMA no Facebook - <http://www.facebook.com/SIMA.Portugal>

Coordenação Central

Gabinete de Planeamento, Políticas e Administração Geral
 Direção de Serviços de Estatística
 Divisão de Estatística
 SISTEMA DE INFORMAÇÃO DE MERCADOS AGRÍCOLAS
 Praça do Comércio
 1149-010 LISBOA

Tel: 213 234 600

Fax: 213 234 603

E-mail: sima@gpp.pt

O conhecimento do mercado é a chave do sucesso!

O  disponibiliza informação essencial para os empresários agrícolas e outros agentes tomarem as melhores decisões

